

Cenniki kosztów projektów

**Budżet
Obywatelski
Gdynia 2021**

bo.gdynia.pl

 [budzetobywatelskigdynia](https://www.facebook.com/budzetobywatelskigdynia)
Zadzwoń: +48 58 727 39 10



Budżet
Obywatelski
Gdynia 2021

Spis treści

Obiekty sportowe	5
Cennik	6
Budowa obiektów sportowych	6
Karta projektu	9
Budowa, przebudowa lub remont boiska wielofunkcyjnego	9
Budowa, przebudowa lub remont boiska do piłki nożnej	11
Budowa Placu Sportów Miejskich.....	13
Budowa siłowni miejskiej	14
Budowa obiektu do lekkoatletyki	15
Obiekty do rekreacji i zieleń miejska	16
Praktyczne informacje	17
Cennik	18
Zieleń miejska, parki, mała architektura	18
Karta projektu	21
Budowa placu zabaw.....	21
Budowa wybiegu dla psów	24
Ulice i oświetlenie	25
Cennik	26
Budowa dróg, chodników, schodów.....	26
Ruch drogowy i oznakowanie ulic.....	28
Oświetlenie zewnętrzne	30
Projekty miękkie (nieinwestycyjne)	31
Cennik	32
Kultura, edukacja, zdrowie, sport.....	32

Wprowadzenie

Przedstawiona publikacja ma być pomocą w oszacowaniu wstępnych kosztów projektów składanych do Budżetu Obywatelskiego w 2021 roku w Gdyni.

Cenniki podzieliliśmy na cztery główne **działy tematyczne: obiekty sportowe, obiekty do rekreacji i zieleń miejska, ulice i oświetlenie oraz projekty miękkie (nieinwestycyjne)**. Można w nich znaleźć szacunkowe ceny elementów inwestycji, które najczęściej pojawiały się we wnioskach do BO w latach ubiegłych. Kategoria „projekty miękkie” dotyczy wydatków, które mogą pojawić się w projektach związanych z edukacją, kulturą, zdrowiem czy polityką społeczną.

W tym roku cennik został wzbogacony o **proponycje rozwiązań, odpowiadających na pojawiające się w mieście nowe wyzwania wynikające z kryzysu klimatycznego** tj. zwiększenie udziału alternatywnych źródeł pozyskiwania energii oraz ilości zieleni w mieście, zmniejszenie emisji CO₂, czy efektywne gospodarowanie wodą. W puli miejskiej wyodrębniony został w tym celu Klimatyczny Budżet Obywatelski, niemniej takie rozwiązania – w mniejszej skali, można również składać na poziomie dzielnicowym.

Jeśli w cenniku nie ma interesującej Cię pozycji, możesz ustalić szacunkowe koszty swojego projektu, sprawdzając oferty firm realizujących podobne inwestycje i działania lub szukając informacji w Internecie. Zapraszamy Cię też do kontaktu z urzędnikami, którzy zajmują się weryfikacją projektów o interesującej Cię tematyce. **Telefony i adresy mailowe** do tych osób znajdziesz na kolejnych stronach a także bardziej szczegółowe **na stronie bo.gdynia.pl**.

Skąd się wzięły kwoty w cennikach?

Informacje na temat szacunkowych cen projektów bazują na **kosztach realizacji podobnych projektów w latach ubiegłych**.

Miasto Gdynia zwraca uwagę na to, by wykonawcy gwarantowali **wysoką jakość i trwałość stosowanych materiałów**. Urządzenia do ćwiczeń czy zabaw muszą posiadać **odpowiednie atesty** oraz spełniać **standardy jakości i dostępności**.

Poza **materiałami i usługami budowlanymi**, ważnym elementem kosztu inwestycji jest **dokumentacja projektowa**. Jest ona niezbędna do uzyskania decyzji i uzgodnień zezwalających na realizację projektu. Niektóre inwestycje, zwłaszcza dotyczące zieleni miejskiej, wymagają także zabezpieczenia odpowiedniej kwoty na **utrzymanie i konserwację** projektu po zakończeniu realizacji.

Wszystkie ceny przedstawione w tym dokumencie są **cenami brutto**.

PAMIĘTAJ!

Ostatecznej wyceny składanych projektów dokonują urzędnicy sprawdzający projekt. Wstępne oszacowanie kosztów ułatwi jednak ich weryfikację. Tobie zaś pozwoli na sprawdzenie, czy środki przeznaczone w tym roku na dzielnicę w ramach BO wystarczą, by zrealizować Twój pomysł.

Jak dokładne są przedstawione szacunki kosztów?

W cennikach przedstawiono jedynie przybliżone koszty projektów. Pozwolą one na to, by zarezerwować odpowiednie środki na realizację zwycięskich pomysłów mieszkańców. Ostateczny koszt realizacji inwestycji poznamy dopiero po jej wykonaniu.

Na podniesienie ogólnej kwoty na realizację projektu mogą wpłynąć droższe niż zakładane oferty od potencjalnych wykonawców. Zdarza się również, że w trakcie realizacji projektu pojawiają się przeszkody, których nie można było przewidzieć na etapie weryfikacji (np. konieczność przebudowy instalacji podziemnych). Wzrost kosztów może być też związany z koniecznością dostosowania terenu do potrzeb osób z niepełnosprawnością czy do przepisów przeciwpożarowych. Pełen zakres prac jest określany dopiero podczas przygotowywania dokumentacji projektowej i kosztorysu inwestorskiego.

W sytuacji, gdy koszty zadania wybranego z BO okażą się wyższe niż zakładano albo pojawi się konieczność zastosowania zmian np. urządzeń na placu zabaw, urzędnicy realizujący projekty kontaktują się z autorem i wspólnie szukają rozwiązań.

Jak korzystać z cenników i kart projektów?

Ceny najczęściej pojawiających się inwestycji przedstawiamy na dwa główne sposoby.

Po pierwsze, możesz skorzystać z **tradycyjnych cenników**, które pozwolą Ci oszacować mniej więcej koszty Twojego projektu. Niektóre koszty, zwłaszcza dokumentacji obiektów sportowych, są przedstawione w postaci „widełek”. W takim wypadku dla mniejszych inwestycji należy liczyć koszt zbliżony do dolnej granicy, a dla większych – bliższy górnej.

Po drugie, udostępniamy Ci tzw. **karty projektów**. Pomagają one samodzielnie policzyć części składowe proponowanych inwestycji. Będziesz mógł na przykład sprawdzić, jak zmieniają się koszty projektu w zależności od tego, jaką nawierzchnię, ogrodzenie czy wyposażenie wybierzesz. Ceny w kartach projektów zostały uśrednione, tak żeby maksymalnie uprościć obliczenia.

Oba sposoby pozwolą na otrzymanie tych samych wyliczeń bazowych. Od Ciebie więc zależy, z którego z nich skorzystasz.

Jak policzyć koszty dokumentacji projektowej?

Korzystając z cennika: Jeśli w Twoim projekcie pojawiają się elementy różnego typu (np. nawierzchnia boiska + wyposażenie boiska + mała architektura), w kosztorysie należy uwzględnić dokumentację dla każdego z tych elementów.

Korzystając z karty projektu: W kartach projektu zostały uwzględnione uśrednione koszty dokumentacji dla całości inwestycji. Podczas weryfikacji wniosku urzędnicy dokładniej oszacują koszt dokumentacji w oparciu o proponowany zakres prac.



Obiekty sportowe

Weryfikacją projektów dotyczących obiektów sportowych zajmują się pracownicy **Gdyńskiego Centrum Sportu**

Eliza Zieleniewska:

e.zieleniewska@gdyniasport.pl, tel. 785-174-713

Paulina Dąbrowska:

p.dabrowska@gdyniasport.pl, tel. 785-174-792

Agnieszka Rachelska:

a.rachelska@gdyniasport.pl, tel. 785-174-741

Budowa obiektów sportowych¹

Poniżej podano **orientacyjne ceny brutto**. Ostatecznej wyceny dokonują pracownicy Gdyńskiego Centrum Sportu, indywidualnie dla każdego projektu.

WAŻNA UWAGA

Cenniki i karty projektów w tym rozdziale nie uwzględniają oświetlenia. Do oświetlenia siłowni lub Placów Sportów Miejskich można użyć latarni parkowych (ich orientacyjne ceny znajdują się w cenniku i karcie „Oświetlenie zewnętrzne”). Koszty oświetlenia boisk są bardzo wysokie i wymagają indywidualnej kalkulacji dla konkretnego projektu.

BOISKA SPORTOWE:

Koszt:

Dokumentacja projektowa	ok. 12 000-22 000 zł
› cena zależy od wielkości obiektu	

NAWIERZCHNIE BOISK:

Nawierzchnia poliuretanowa boiska wielofunkcyjnego	min. 350 zł za 1 m ²
› do siatkówki, koszykówki, streetballu, piłki ręcznej itp.	

Nawierzchnia poliuretanowa boiska wielofunkcyjnego na podbudowie rozsączającej wody opadowe ²	min. 530 zł za 1 m ²
› do siatkówki, koszykówki, streetballu, piłki ręcznej itp.	

Nawierzchnia z trawy syntetycznej	min. 400 zł za 1 m ²
› do piłki nożnej, rugby itp.	

Nawierzchnia z trawy syntetycznej na podbudowie rozsączającej wody opadowe ²	min. 480 zł za 1 m ²
› do piłki nożnej, rugby itp.	

Nawierzchnia piaskowa	min. 130 zł za m ²
› do siatkówki plażowej	

WYPOSAŻENIE BOISK:

Montaż 2 bramek do piłki nożnej/ręcznej	ok. 8 000 zł
---	--------------

Montaż 2 koszy do koszykówki	ok. 6 000 zł
------------------------------	--------------

Montaż słupków i siatki do siatkówki/tenisa/badmintona (dotyczy tylko boisk na terenach szkolnych lub w miejscach gdzie jest możliwość przechowywania słupków i siatki)	ok. 4 000 zł
--	--------------

Montaż kompletu urządzeń do różnych dyscyplin	ok. 18 000 zł
› do piłki nożnej/ręcznej, koszykówki i siatkówki	

Montaż piłkochwyłów	
› wysokość: 4 m	ok. 1 000 zł za 1 mb
› wysokość: 6 m	ok. 1 200 zł za 1 mb

¹ Podane ceny nie uwzględniają oświetlenia, ogrodzenia, małej architektury i tym podobnych elementów.

² Nawierzchnie zarówno poliuretanowe, jak i z trawy syntetycznej na podbudowie konstrukcji, zapewniającej zbieranie wody pochodzącej z opadów oraz jej rozsączanie. Powoduje to zmniejszanie wprowadzania wód opadowych do kanalizacji deszczowej oraz lepsze warunki gruntowo-wodne dla pobliskich terenów.

BUDOWA PLACÓW SPORTOWYCH: Koszt:

Dokumentacja projektowa	ok. 8 000-15 000 zł
› cena zależy od wielkości placu i liczby urządzeń	
Nawierzchnia syntetyczna bezpieczna	ok. 350 zł za 1 m ²
Nawierzchnia syntetyczna bezpieczna na podbudowie rozsączającej wody opadowe ³	ok. 530 zł za 1 m ²
Nawierzchnia z kostki betonowej dla nawierzchni pieszych	ok. 150 zł za 1 m ²
Wyposażenie placu sportów miejskich lub stacji treningowej (z możliwością korzystania przez osoby z niepełnosprawnością)	min. 85 000 zł
› komplet urządzeń do crossfitu, street workoutu, parkouru, teqball itp.	
Wyposażenie siłowni miejskiej lub stacji treningowej (z możliwością korzystania przez osoby z niepełnosprawnością)	min. 80 000 zł
› zestaw obejmujący ok. 13 stanowisk do ćwiczeń	

BUDOWA OBIEKTÓW LEKKOATLETYCZNYCH: Koszt:

Dokumentacja projektowa	ok. 10 000-20 000 zł
› cena zależy od wielkości obiektu	
Bieżnia syntetyczna	ok. 350 zł za 1 m ²
› tory o szerokości 1,2 m	
Bieżnia syntetyczna na podbudowie rozsączającej wody opadowe ³	ok. 530 zł za 1 m ²
Skocznia do skoku w dal i trójskoku	ok. 55 000 zł

BUDOWA SKATEPARKU: Koszt:

Dokumentacja projektowa	10 000-20 000 zł
› cena zależy od wielkości obiektu	
Skatepark o powierzchni ok. 180 m ²	min. 130 000 zł
› cena zależy od wybranego wyposażenia	

MAŁA ARCHITEKTURA PRZY OBIEKTACH SPORTOWYCH: Koszt:

Dokumentacja projektowa	min. 3 000 zł
› cena zależy od zakresu inwestycji	
Kosz na śmieci	2 200 zł
Ławka z oparciem i podłokietnikami	2 500 zł
Ławka młodzieżowa	1 500 zł
Stojak na rowery	1 500 zł
Siedziska na konstrukcji	18 000 zł
› 50 miejsc – dwurzędowa konstrukcja stalowa	
Wiaty z siedziskami – np. na boiska lub obiekty lekkoatletyczne	25 000 zł
› 14 osobowa, siedzenia PCV na konstrukcji stalowej dług. 8 m, wys. 2, pokrycie z poliwęglanu bezbarwnego	

³ Nawierzchnie zarówno poliuretanowe, jak i z trawy syntetycznej na podbudowie konstrukcji, zapewniającej zbieranie wody pochodzącej z opadów oraz jej rozsączanie. Powoduje to zmniejszanie wprowadzania wód opadowych do kanalizacji deszczowej oraz lepsze warunki gruntowo-wodne dla pobliskich terenów.

Wieszaki na ubrania	1 700 zł
Tablica informacyjna z regulaminem	1 500 zł
Niskie ogrodzenie (wys. 1 m)	250 zł za 1 mb
Wysokie ogrodzenie (wys. 1,6 - 2 m)	350 zł za 1 mb

PAMIĘTAJ!

Jeśli cena projektu znajduje się „na granicy” środków przyznanych na daną dzielnicę, skontaktuj się z Gdyńskim Centrum Sportu, które może pomóc w znalezieniu oszczędniejszego rozwiązania.

Budowa, przebudowa lub remont boiska wielofunkcyjnego

Poniżej podano **orientacyjne ceny brutto**. Ostatecznej wyceny dokonują pracownicy Gdynskiego Centrum Sportu, indywidualnie dla każdego projektu.

1. Boisko wielofunkcyjne wymaga nawierzchni poliuretanowej. Przemnóż jej cenę przez powierzchnię planowanego boiska.

RODZAJ NAWIERZCHNI:	Cena za m ² :	Powierzchnia:	Koszt:
<input type="checkbox"/> Nawierzchnia poliuretanowa	350 zł	x _____ m ²	=
<input type="checkbox"/> Nawierzchnia poliuretanowa na podbudowie rozszerzającej	530 zł	x _____ m ²	=

2. Wybierz wyposażenie oraz uwzględnij ewentualny koszt ogrodzenia. Szczegóły dotyczące wyposażenia prosimy zawrzeć w opisie projektu.

WYPOSAŻENIE:	Cena za zestaw:	Koszt:
<input type="checkbox"/> Dwie bramki	8 000 zł	x 1 zestaw =
<input type="checkbox"/> Dwa kosze do koszykówki	6 000 zł	x 1 zestaw =
<input type="checkbox"/> Dwa słupki + siatka do siatkówki, tenisa lub badmintona <i>(dotyczy tylko boisk na terenach szkolnych lub w miejscach gdzie jest możliwość przechowywania słupków i siatki)</i>	4 000 zł	x 1 zestaw =
<input type="checkbox"/> Pojedynczy kosz do streetballu	3 000 zł	x 1 zestaw =
<input type="checkbox"/> Zestaw: dwa kosze do koszykówki, dwie bramki do piłki nożnej/ręcznej, dwa słupki do siatkówki	18 000 zł	x 1 zestaw =
<input type="checkbox"/> Ławka z oparciem i podłokietnikami	2 500 zł	x _____ szt. =
<input type="checkbox"/> Ławka młodzieżowa	1 500 zł	x _____ szt. =
<input type="checkbox"/> Siedziska na konstrukcji	18 000 zł	x _____ szt. =
<input type="checkbox"/> Wiaty z siedziskami	25 000 zł	x _____ szt. =
<input type="checkbox"/> Wieszaki na ubrania	1 700 zł	x _____ szt. =
<input type="checkbox"/> Kosz na śmieci	2 200 zł	x _____ szt. =
<input type="checkbox"/> Stojak na rowery	1 500 zł	x _____ szt. =
<input type="checkbox"/> Tablica informacyjna z regulaminem	1 500 zł	x _____ szt. =
<input type="checkbox"/> Szczotki do czyszczenia obuwia sportowego	2 500 zł	x _____ szt. =

OGRODZENIE (opcjonalnie):	Cena za 1 mb:	Długość:	Koszt:
<input type="checkbox"/> Piłkochwyty (wysokość 4 m, 6m)	1 000/1 200 zł	x _____ m	=

Łączny koszt wyposażenia i ogrodzenia = _____

3. Koszt wykonania obowiązkowej dokumentacji wynosi ok. **16 000 zł**.

4. Zsumuj koszty z poprzednich punktów.

<input type="text"/>	+	<input type="text"/>	+	<input type="text" value="16 000 zł"/>	=	<input type="text"/>
(1) nawierzchnia		(2) wyposażenie i ogrodzenie		(3) dokumentacja		(4) łączny koszt

Budowa, przebudowa lub remont boiska do piłki nożnej⁴

Poniżej podano **orientacyjne ceny brutto**. Ostatecznej wyceny dokonują pracownicy Gdyńskiego Centrum Sportu, indywidualnie dla każdego projektu.

1. Wybierz rodzaj nawierzchni. Przemnóż jej cenę przez powierzchnię planowanego boiska.

RODZAJ NAWIERZCHNI:	Cena za m ² :	Powierzchnia:	Koszt:
<input type="checkbox"/> Nawierzchnia poliuretanowa	350 zł	x _____ m ² =	
<input type="checkbox"/> Nawierzchnia poliuretanowa na podbudowie rozsączającej	530 zł	x _____ m ² =	
<input type="checkbox"/> Sztuczna trawa	400 zł	x _____ m ² =	
<input type="checkbox"/> Sztuczna trawa na podbudowie rozsączającej	480 zł	x _____ m ² =	

2. Podlicz koszty wyposażenia, małej architektury oraz ewentualnego ogrodzenia.

WYPOSAŻENIE:	Cena:	Liczba:	Koszt:
<input type="checkbox"/> Dwie bramki	8 000 zł	x 1 zestaw =	
<input type="checkbox"/> Ławka z oparciem i podłokietnikami	2 500 zł	x _____ szt. =	
<input type="checkbox"/> Ławka młodzieżowa	1 500 zł	x _____ szt. =	
<input type="checkbox"/> Siedziska na konstrukcji	18 000 zł	x _____ szt. =	
<input type="checkbox"/> Wiaty z siedziskami	25 000 zł	x _____ szt. =	
<input type="checkbox"/> Wieszaki na ubrania	1 700 zł	x _____ szt. =	
<input type="checkbox"/> Kosz na śmieci	2 200 zł	x _____ szt. =	
<input type="checkbox"/> Stojak na rowery	1 500 zł	x _____ szt. =	
<input type="checkbox"/> Tablica informacyjna z regulaminem	1 500 zł	x _____ szt. =	
<input type="checkbox"/> Szczotki do oczyszczania obuwia sportowego	2 500 zł	x _____ szt. =	
OGRODZENIE (opcjonalnie):	Cena za 1 mb:	Długość:	Koszt:
<input type="checkbox"/> Piłkochwyty (wysokość 4m/6m)	1000/1200zł	x _____ m =	

Łączny koszt wyposażenia i ogrodzenia = _____

⁴ Jeśli chcesz stworzyć boisko, na którym będzie można uprawiać także inne sporty, skorzystaj z karty projektu „Budowa boiska wielofunkcyjnego”.

3. Koszt wykonania obowiązkowej dokumentacji wynosi ok. **18 000 zł**.

4. Zsumuj koszty z poprzednich punktów.

<input type="text"/>	+	<input type="text"/>	+	<input type="text" value="18 000 zł"/>	=	<input type="text"/>
(1) nawierzchnia		(2) wyposażenie i ogrodzenie		(3) dokumentacja		(4) łączny koszt

Budowa Placu Sportów Miejskich

Plac Sportów Miejskich to obiekt służący do trenowania takich dyscyplin jak crossfit, street workout, parkour czy teqball.

Poniżej podano **orientacyjne ceny brutto**. Ostatecznej wyceny dokonują pracownicy Gdyńskiego Centrum Sportu, indywidualnie dla każdego projektu.

1. Wybierz rodzaj nawierzchni. Przemnóż jej cenę przez powierzchnię placu, aby otrzymać koszt wykonania nawierzchni.

RODZAJ NAWIERZCHNI:	Cena za m ² :	Powierzchnia:	Koszt:
<input type="checkbox"/> Kostka betonowa dla nawierzchni pieszej	150 zł	x _____ m ² =	
<input type="checkbox"/> Poliuretanowa	350 zł	x _____ m ² =	
<input type="checkbox"/> Poliuretanowa na podbudowie rozsączającej	530 zł	x _____ m ² =	

2. Podlicz koszty wyposażenia, małej architektury oraz ewentualnego ogrodzenia. Szczegóły dotyczące wyposażenia prosimy zawrzeć w opisie projektu.

WYPOSAŻENIE:	Cena:	Liczba:	Koszt:
<input type="checkbox"/> Zestaw urządzeń do ćwiczeń	85 000 zł	x 1 zestaw =	
<input type="checkbox"/> Ławka z oparciem i podłokietnikami	2 500 zł	x _____ szt. =	
<input type="checkbox"/> Ławka młodzieżowa	1 500 zł	x _____ szt. =	
<input type="checkbox"/> Wieszaki na ubrania	1 700 zł	x _____ szt. =	
<input type="checkbox"/> Kosz na śmieci	2 200 zł	x _____ szt. =	
<input type="checkbox"/> Stojak na rowery	1 500 zł	x _____ szt. =	

OGRODZENIE (opcjonalnie):	Cena za 1 mb:	Długość:	Koszt:
<input type="checkbox"/> Niskie (wysokość 1 m)	250 zł	x _____ m =	
<input type="checkbox"/> Standardowe (wysokość 1,6-2,0 m)	350 zł	x _____ m =	

Łączny koszt wyposażenia i ogrodzenia = _____

3. Koszt wykonania obowiązkowej dokumentacji wynosi ok. **10 000 zł**.

4. Zsumuj koszty z poprzednich punktów.

	+		+	10 000 zł	=	
(1) nawierzchnia		(2) wyposażenie i ogrodzenie		(3) dokumentacja		(4) łączny koszt

Budowa siłowni miejskiej

Poniżej podano **orientacyjne ceny brutto**. Ostatecznej wyceny dokonują pracownicy Gdyńskiego Centrum Sportu, indywidualnie dla każdego projektu.

1. Wybierz rodzaj nawierzchni. Przemnóż jej cenę przez powierzchnię planowanej siłowni.

RODZAJ NAWIERZCHNI:	Cena za m ² :	Powierzchnia:	Koszt:
<input type="checkbox"/> Kostka betonowa dla nawierzchni pieszej	150 zł x	_____ m ² =	
<input type="checkbox"/> Poliuretanowa	350 zł x	_____ m ² =	
<input type="checkbox"/> Poliuretanowa na podbudowie rozsączającej	530 zł x	_____ m ² =	
<input type="checkbox"/> Wykorzystanie istniejącej nawierzchni (tylko w przypadku, gdy jest w dobrym stanie oraz spełnia wymagania dla planowanych urządzeń)	0 zł	nie dotyczy	0 zł

2. Podlicz koszty wyposażenia, małej architektury oraz ewentualnego ogrodzenia. Szczegóły dotyczące wyposażenia prosimy zawrzeć w opisie projektu.

WYPOSAŻENIE:	Cena:	Liczba:	Koszt:
<input type="checkbox"/> Stanowisko do ćwiczeń	4 500 zł x	_____ szt. =	
<input type="checkbox"/> Ławka z oparciem i podłokietnikami	2 500 zł x	_____ szt. =	
<input type="checkbox"/> Ławka młodzieżowa	1 500 zł x	_____ szt. =	
<input type="checkbox"/> Wieszaki na ubrania	1 700 zł x	_____ szt. =	
<input type="checkbox"/> Kosz na śmieci	2 200 zł x	_____ szt. =	
<input type="checkbox"/> Stojak na rowery	1 500 zł x	_____ szt. =	

OGRODZENIE (opcjonalnie):	Cena za 1 mb:	Długość:	Koszt:
<input type="checkbox"/> Niskie (wysokość 1 m)	250 zł x	_____ m =	
<input type="checkbox"/> Standardowe (wysokość 1,6-2 m)	350 zł x	_____ m =	

Łączny koszt wyposażenia i ogrodzenia = _____

3. Koszt wykonania obowiązkowej dokumentacji wynosi ok. **10 000 zł**.

4. Zsumuj koszty z poprzednich punktów.

	+		+	10 000 zł	=	
(1) nawierzchnia		(2) wyposażenie i ogrodzenie		(3) dokumentacja		(4) łączny koszt

Budowa obiektu do lekkoatletyki

Poniżej podano **orientacyjne ceny brutto**. Ostatecznej wyceny dokonują pracownicy Gdynskiego Centrum Sportu, indywidualnie dla każdego projektu.

1. Przemnóż cenę bieżni przez jej planowaną powierzchnię. Pojedynczy tor bieżni powinien mieć szerokość co najmniej 1,2 m i długość (jeśli to możliwe) co najmniej 60 m.

RODZAJ NAWIERZCHNI:	Cena za m ² :	Powierzchnia:	Koszt:
<input type="checkbox"/> Bieżnia o nawierzchni syntetycznej	350 zł	x _____ m ² =	
<input type="checkbox"/> Bieżnia o nawierzchni syntetycznej na podbudowie rozsączającej	530 zł	x _____ m ² =	

2. Wybierz wyposażenie oraz uwzględnij ewentualny koszt ogrodzenia.

WYPOSAŻENIE:	Cena:	Liczba:	Koszt:
<input type="checkbox"/> Skocznia do skoku w dal i trójskoku	55 000 zł	x 1 zestaw =	
<input type="checkbox"/> Ławka z oparciem i podłokietnikami	2 500 zł	x _____ szt. =	
<input type="checkbox"/> Ławka młodzieżowa	1 500 zł	x _____ szt. =	
<input type="checkbox"/> Siedziska na konstrukcji	18 000 zł	x _____ szt. =	
<input type="checkbox"/> Wiaty z siedziskami	25 000 zł	x _____ szt. =	
<input type="checkbox"/> Wieszaki na ubrania	1 700 zł	x _____ szt. =	
<input type="checkbox"/> Kosz na śmieci	2 200 zł	x _____ szt. =	
<input type="checkbox"/> Stojak na rowery	1 500 zł	x _____ szt. =	

OGRODZENIE (opcjonalnie):	Cena za 1 mb:	Długość:	Koszt:
<input type="checkbox"/> Niskie (wysokość 1 m)	250 zł	x _____ m =	
<input type="checkbox"/> Standardowe (wysokość 1,6-1,7 m)	350 zł	x _____ m =	

Łączny koszt wyposażenia i ogrodzenia = _____

3. Koszt wykonania obowiązkowej dokumentacji wynosi ok. **10 000 zł**.

4. Zsumuj koszty z poprzednich punktów.

	+		+	10 000 zł	=	
(1) bieżnia		(2) wyposażenie i ogrodzenie		(3) dokumentacja		(4) łączny koszt

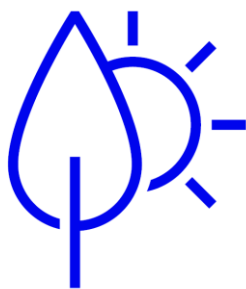

Obiekty do rekreacji i zielen miejska

Weryfikacją projektów dot. zieleni miejskiej zajmują się pracownicy **Wydziału Ogrodnika Miasta**

Edyta Reguła: e.regula@gdynia.pl

tel.: 58 620 72 86

Weryfikacją projektów dot. placów zabaw i większości projektów rekreacyjnych zajmują się pracownicy **Zarządu Dróg i Zieleni**

sekretariat@zdiz.gdynia.pl

tel.: 58 761 20 00

Praktyczne informacje

Co warto wiedzieć?

1. Wybór lokalizacji: obiekty rekreacyjne muszą być usytuowane na terenie budowlanym. Wybór terenu leśnego lub rolniczego wiąże się z wydłużeniem procedur oraz znaczącym zwiększeniem kosztów realizacji.

2. Oświetlenie: każda budowa oświetlenia wymaga osobnej dokumentacji budowlanej i uzyskania pozwolenia, a także sporządzenia osobnego kosztorysu.

3. Jakość urządzeń: wszystkie urządzenia powinny spełniać wymagania przepisów i norm oraz posiadać odpowiednie certyfikaty lub aprobaty techniczne. Ważne jest, żeby urządzenia były trwałe i bezpieczne:

- a. Konstrukcja urządzeń powinna być wykonana co najmniej z drewna klejonego (drewno rdzeniowe posiada krótką wytrzymałość) lub z metali takich jak stal ocynkowana, malowana proszkowo albo nierdzewna.
- b. Elementy osłonowe powinny być wykonane z płyty HDPE lub odpornego tworzywa sztucznego.
- c. Do zawieszania różnych elementów powinny być użyte łańcuchy ze stali nierdzewnej.
- d. Liny w linariach powinny być wykonane ze strun stalowych oplecionych odpowiedniej jakości włóknem.

4. Przybliżone koszty: koszty budowy lub przebudowy placów zabaw zazwyczaj mieszczą się w granicach: od 100 000 zł do 500 000 zł np.:

- przebudowa placu przy ul. Wieluńskiej - ok. 310 000 zł, rok realizacji 2020;
- budowa placu zabaw przy ul. Źródło Marii - ok. 400 000 zł, rok realizacji 2019;
- przebudowa placu zabaw przy ul. Błękitnej - ok. 300 000 zł, rok realizacji 2019.
- budowa placu zabaw na Skwerze Witomińskim - ok. 200 000 zł, rok realizacji 2019,

Realizacja wybiegu dla psów kosztuje od 100 000 zł do 200 000 zł, np.:

- budowa wybiegu dla psów przy ul. Kameliowej, dokumentacja + wartość kosztorysowa robót ok. 100 000 zł;
- budowa psiego wybiegu przy ul. Halickiej, dokumentacja + wartość kosztorysowa robót ok. 200 000 zł.

W dalszej części dokumentu znajdują się cenniki i karty projektów, które pomogą oszacować koszty konkretnych inwestycji.

Cennik

Zieleń miejska, parki, mała architektura

Poniżej podano **orientacyjne ceny brutto**. Ostatecznej wyceny dokonują pracownicy Biura Ogrodnika Miasta, indywidualnie dla każdego projektu.

W kosztorysie projektu należy dodatkowo uwzględnić cenę:

- wykonania projektu (ok. 2-30 tys. zł)
- pielęgnacji przez okres 3 lat gwarancji (30% łącznego kosztu materiału roślinnego i ściółkowego)
- tablicę informacyjną o realizacji inwestycji z Budżetu Obywatelskiego

PRACE PORZĄDKOWE, PRZYGOTOWYWANIE TERENU:

Koszt:

Usuwanie samosiewów o średnicy pnia do 3 cm	30 zł za m ²
Usuwanie samosiewów o średnicy pnia od 3 cm do 14 cm	100-160 zł za szt.
Frezowanie pnia drzewa do 0,75 m ²	670 zł za szt.
Wycinka drzew do 5 m wysokości	300-600 zł za szt.
Wycinka drzew powyżej 5 m wysokości	600-2 700 zł za szt.
Wycinka drzew z miejsc trudno dostępnych	1 100-2 900 zł za szt.
Niwelacja terenu (głębokość do 30 cm)	30 zł za 10 m ²
Niwelacja terenu (głębokość powyżej 30 cm) + wywóz ziemi	85 zł za 10 m ²
Ziemia do kształtowania terenu + rozplantowanie	180 zł za m ³
Zrywanie darni (usunięcie trawnika lub chwastowiska) + wywóz	20 zł za m ²
Przygotowanie terenu pod obsadzenia bylinowe, wymiana gleby (głębokość 20-30 cm)	35 zł za m ²
Przygotowanie terenu pod obsadzenia krzewami, wymiana gleby (głębokość ok. 30 -50 cm)	50 zł za m ²
Wywóz gruzu i kamieni (0,5 m ³ - 1 tona)	200 zł za t
Wywóz odpadów zielonych (5m ³ - 1 tona)	300 zł za t
Wywóz odpadów zmieszanych (1,5m ³ -1 tona)	900 zł za t

TRAWNIKI:

Koszt:

Założenie trawnika z siewu (na płaskim terenie) + częściowa wymiana ziemi (głębokość ok. 10 cm)	30 zł za m ²
Założenie trawnika z siewu (na skarpie) + częściowa wymiana ziemi (głębokość ok. 10 cm)	35 zł za m ²
Założenie trawnika z rolki (na płaskim terenie) + częściowa wymiana ziemi (głębokość ok. 5 cm)	45 zł za m ²
Założenie trawnika z rolki (na skarpie) + częściowa wymiana ziemi (głębokość ok. 5 cm)	50 zł za m ²
Renowacja trawnika	7 zł za m ²
Zrywanie darni (usunięcie trawnika lub chwastowiska) bez wywozu	15 zł za m ²
Koszenie nieużytków (teren płaski i skarpa)	5 zł za 10 m ²

KWIATY, TRAWY OZDOBNE, DONICE:Koszt:

Sadzenie cebul kwiatowych małych (krokusy i tulipany i żonkile, 60-100 szt./m ²)	220 zł za m ²
Sadzenie cebul kwiatowych dużych (hiacynty i czosnki, 25 szt./m ²)	300 zł za m ²
Sadzenie roślin jednorocznych + podłoże, bez przygotowania terenu (np. bratek, aksamitka, begonia, pelargonia)	110 zł za m ²
Sadzenie bylin, traw ozdobnych do 9 szt./m ² + podłoże, bez przygotowania terenu	150 - 180 zł za m ²
Obsadzanie donic do 1m ² – zmiana wiosenna i jesienna	250 zł za m ²
Obsadzanie donic do 1m ² – zmiana letnia	300 zł za m ²

KRZEWY I DRZEWA:Koszt:

Sadzenie pnączy + podłoże, nawóz	30 zł za szt.
Przesadzanie krzewów + podłoże, nawóz	20 zł za szt.
Sadzenie krzewów średniej wielkości + podłoże, nawóz	40-50 zł za szt.
Sadzenie dużych krzewów + podłoże, nawóz	od 72 zł za szt.
Sadzenie krzewów żywopłotowych + podłoże, nawóz	78 zł za mb
Przesadzanie drzew młodych + podłoże, nawóz	1 000-1 200 zł za szt.
Przesadzanie drzew do 35 cm obwodu – przesadzarką	2 000 zł za szt.
Przesadzanie drzew powyżej 35 cm obwodu – przesadzarką	3 000 zł za szt.
Sadzenie drzew + podłoże, nawóz	2 200 zł za szt.
Palikowanie drzew	200 zł za kompl.

ŚCIÓŁKOWANIE:Koszt:

Kora bez agrowłókniny	22 zł za m ²
Agrowłóknina do ściółkowania	5 zł za m ²
Kamień polny płukany (frakcja 16-32 mm o gr. 5 cm) z transportem	32 zł za m ²
Kamień otoczak biały (frakcja 20-40 mm o gr. 5cm) z transportem	100 zł za m ²
Grys ozdobny (szary norweski lub dolomitowy biały, frakcja 8–16 mm o gr. 5 cm)	50 zł za m ²

ŁĄKI KWIETNE, OGRODY DESZCZOWE:Koszt:

Wykonanie łąki kwietnej jednorocznej w istniejącym trawniku	35 zł za m ²
Wykonanie prostego ogrodu deszczowego ze ściółkowaniem kamieniem oraz roślinami	1100 zł za m ²
Pielęgnacja i utrzymanie roczne ogrodu deszczowego	8 zł za m ²

<u>OGRODZENIA, OBRZEŻA, ŚCIEŻKI:</u>	<u>Koszt:</u>
Obrzeża aluminiowe	80 zł za mb
Obrzeża betonowe przy ścieżkach	50 zł za mb
Obrzeża PCV mocowane za pomocą 3 szt. szpili	37 zł za mb
Krawężnik betonowy przy ulicach	162 zł za mb
Ścieżka żwirowa bez krawężników	200 zł za m ²
Nawierzchnia mineralna typu Hanse Grand bez obrzeży	300 zł za m ²
Nawierzchnia Terra WAY wodoprzepuszczalna bez obrzeży	350 zł za m ²
Niskie ogrodzenie terenów zielonych	200 zł za mb
Demontaż siatki ogrodzeniowej + wywóz odpadów	60 zł za mb
Demontaż słupków ogrodzeniowych + wywóz odpadów	25 zł za szt.

<u>MAŁA ARCHITEKTURA (koszt uwzględnia montaż):</u>	<u>Koszt:</u>
Ławka betonowo-drewniana z oparciem (deska z drewna sosnowego lub liściastego)	1 200 zł za szt.
Ławka metalowo-drewniana z oparciem i podłokietnikami (deska z drewna sosnowego lub liściastego)	1 600-2 000 zł za szt.
Ławka stalowo-drewniana z oparciem i podłokietnikami (deski z drewna egzotycznego)	1 500-2 000 zł za szt.
Ławka bez oparcia	850-1 000 zł za szt.
Ławka solarna	13 000 zł za szt.
Przysiadak	3 000 zł za szt.
Kosz na śmieci metalowy z daszkiem	1 500 zł za szt.
Kosz na śmieci stalowy (stawiany np. przy ulicach)	1 500-2 500 zł za szt.
Kosz na śmieci z betonu architektonicznego	700-1 000 zł za szt.
Stojak na rowery 2-6 stanowisk	2 000–5 000 zł za szt.
Dystrybutor woreczków na psie nieczystości	800 zł za szt.
Tablica informacyjna	1 000 zł za szt.
Tablica informacyjna z regulaminem (dotyczy placów zabaw, wybiegów dla psów)	1 500 zł za szt.

Budowa placu zabaw

PAMIĘTAJ!

Gdyńskie place zabaw powinny być dostosowane do potrzeb osób z niepełnosprawnościami (ruchowymi i/lub intelektualnymi). W cenniku podano koszt przykładowych urządzeń i nawierzchni w ich obrębie, których zastosowanie zagwarantuje spełnienie warunku dostępności. Za podstawowe wyposażenie placu zabaw w zakresie dostępności uważa się:

- a. piaskownica ze stolikiem zamontowanym w taki sposób, aby można było podejść do niej z wózkiem,
- b. huśtawka wahadłowa typu „bocianie gniazdo”,
- c. bujak sprężynowy z oparciem,
- d. ławki z oparciem i podłokietnikami,
- f. nawierzchnia syntetyczna w obrębie urządzeń zabawowych wymienionych w pkt. b, c oraz nawierzchnia z kostki betonowej w rejonie piaskownicy, w obrębie ławek i na dojściu do obiektu

Poniżej podano **orientacyjne ceny brutto**. Ostatecznej wyceny dokonują pracownicy Zarządu Dróg i Zieleni, indywidualnie dla każdego projektu.

1. Wybierz rodzaj nawierzchni, określ jej powierzchnię i ustal wysokość potrzebnych środków.

UWAGA: Pod urządzeniami zabawowymi należy przewidzieć nawierzchnię syntetyczną, a pod ławkami i stojakami rowerowymi – nawierzchnię z kostki brukowej.

RODZAJ NAWIERZCHNI:	Cena za m ² :	Powierzchnia:	Koszt:
<input type="checkbox"/> Syntetyczna z obrzeżami	450 zł	x _____ m ² =	
<input type="checkbox"/> Kostka betonowa z obrzeżami	300 zł	x _____ m ² =	
<input type="checkbox"/> Maty gumowe przerostowe	250 zł	x _____ m ² =	
<input type="checkbox"/> Żwir z obrzeżami	200 zł	x _____ m ² =	
<input type="checkbox"/> Mineralna z obrzeżami	350 zł	x _____ m ² =	
<input type="checkbox"/> Trawiasta	100 zł	x _____ m ² =	

Łączny koszt nawierzchni = _____

2. Wybierz wyposażenie placu zabaw i jego ogrodzenie. Przemnóż ceny jednostkowe elementów wyposażenia przez ich liczbę, a ogrodzenia – przez jego planowaną długość.

URZĄDZENIA:	Cena:	Liczba:	Koszt:
<input type="checkbox"/> Zestaw zabawowy mały	30 000 zł	x _____ szt. =	
<input type="checkbox"/> Zestaw zabawowy średni	50 000 zł	x _____ szt. =	
<input type="checkbox"/> Zestaw zabawowy duży	120 000 zł	x _____ szt. =	
<input type="checkbox"/> Zestaw sprawnościowy	50 000 zł	x _____ szt. =	

<input type="checkbox"/>	Urządzenie sprawnościowe linarium średnie	100 000 zł	x	_____ szt.	=
<input type="checkbox"/>	Huśtawka wahadłowa podwójna	6 000 zł	x	_____ szt.	=
<input type="checkbox"/>	Huśtawka „bocianie gniazdo” ⁵	11 000 zł	x	_____ szt.	=
<input type="checkbox"/>	Huśtawka ważka	3 500 zł	x	_____ szt.	=
<input type="checkbox"/>	Karuzela tarczowa	6 000 zł	x	_____ szt.	=
<input type="checkbox"/>	Karuzela integracyjna ⁵	20 000 zł	x	_____ szt.	=
<input type="checkbox"/>	Bujak sprężynowy z oparciem ⁵	3 500 zł	x	_____ szt.	=
<input type="checkbox"/>	Piaskownica ze stolikiem ⁵	6 000 zł	x	_____ szt.	=
<input type="checkbox"/>	Panel edukacyjny wolnostojący	2 500 zł	x	_____ szt.	=
<input type="checkbox"/>	Trampolina pojedyncza	15 000 zł	x	_____ szt.	=
<input type="checkbox"/>	Urządzenie siłowni zewnętrznej	8 000 zł	x	_____ szt.	=

MAŁA ARCHITEKTURA:		Cena:		Liczba:	Koszt:
<input type="checkbox"/>	Ławka z oparciem i podłokietnikami ⁵	1 500 zł	x	_____ szt.	=
<input type="checkbox"/>	Ławka bez oparcia	500 zł	x	_____ szt.	=
<input type="checkbox"/>	Ławka „młodzieżowa” (bez oparcia, z podnóżkiem)	1 200 zł	x	_____ szt.	=
<input type="checkbox"/>	Tablica informacyjna z regulaminem	1 500 zł	x	_____ szt.	=
<input type="checkbox"/>	Kosz na śmieci	1 000 zł	x	_____ szt.	=
<input type="checkbox"/>	Stojak rowerowy typu „U”	1 200 zł	x	_____ szt.	=
<input type="checkbox"/>	Stół piknikowy z przedłużonym blatem, dostosowany do osób z niepełnosprawnościami	4 500 zł	x	_____ szt.	=
<input type="checkbox"/>	Stół do gry w szachy	7 000 zł	x	_____ szt.	=

OGRODZENIE:		Cena:		Długość/ liczba:	Koszt:
<input type="checkbox"/>	Metalowe z prętów stalowych (wys. 1 m)	350 zł	x	_____ m	=
<input type="checkbox"/>	Metalowe systemowe (wys. 1 m)	200 zł	x	_____ m	=
<input type="checkbox"/>	Furtka	1 300 zł	x	_____ szt.	=

Łączny koszt wyposażenia i ogrodzenia = _____

⁵ Urządzenie spełniające warunki dostępności dla osób z niepełnosprawnością ruchową lub intelektualną

3. Koszt wykonania obowiązkowej dokumentacji wynosi ok. **10 000 – 20 000 zł.**

4. Zsumuj koszty z poprzednich punktów.

<input type="text"/>	+	<input type="text"/>	+	<input type="text"/>	=	<input type="text"/>
(1) nawierzchnia		(2) wyposażenie i ogrodzenie		(3) dokumentacja		(4) łączny koszt

Karta projektu

Budowa wybiegu dla psów

Poniżej podano **orientacyjne ceny brutto**. Ostatecznej wyceny dokonują pracownicy Zarządu Dróg i Zieleni, indywidualnie dla każdego projektu.

1. Wybierz rodzaj nawierzchni, określ jej powierzchnię i ustal wysokość potrzebnych środków.

RODZAJ NAWIERZCHNI:	Cena za m ² :	Powierzchnia:	Koszt:
<input type="checkbox"/> Gruntowa	50 zł	x _____ m ²	=
<input type="checkbox"/> Kostka betonowa z obrzeżami	300 zł	x _____ m ²	=
<input type="checkbox"/> Trawiasta	100 zł	x _____ m ²	=
<input type="checkbox"/> Mineralna z obrzeżami	350 zł	x _____ m ²	=

Łączny koszt nawierzchni = _____

2. Wybierz wyposażenie wybiegu i jego ogrodzenie. Przemnóż ceny jednostkowe elementów wyposażenia przez ich liczbę, a ogrodzenia – przez jego planowaną długość.

URZĄDZENIA:	Cena:	Liczba:	Koszt:
<input type="checkbox"/> Słupek do slalomu	500 zł	x _____ szt.	=
<input type="checkbox"/> Murek niski	2 500 zł	x _____ szt.	=
<input type="checkbox"/> Murek wysoki	3 500 zł	x _____ szt.	=
<input type="checkbox"/> Pochylnia z tunelem	5 000 zł	x _____ szt.	=

MAŁA ARCHITEKTURA:	Cena:	Liczba:	Koszt:
<input type="checkbox"/> Ławka z oparciem i podłokietnikami	1 500 zł	x _____ szt.	=
<input type="checkbox"/> Ławka bez oparcia	500 zł	x _____ szt.	=
<input type="checkbox"/> Tablica informacyjna z regulaminem	1 500 zł	x _____ szt.	=
<input type="checkbox"/> Kosz na śmieci	1 000 zł	x _____ szt.	=
<input type="checkbox"/> Stojak rowerowy „U”	1 200 zł	x _____ szt.	=

OGRODZENIE:	Cena:	Długość/ liczba:	Koszt:
<input type="checkbox"/> Metalowe systemowe (wys. 1,5 m)	250 zł	x _____ m	=
<input type="checkbox"/> Furtka podwójna	2 600 zł	x _____ szt.	=

Łączny koszt wyposażenia i ogrodzenia = _____

3. Koszt wykonania obowiązkowej dokumentacji wynosi ok. **10 000 zł**.

4. Zsumuj koszty z poprzednich punktów.

<input type="text"/>	+	<input type="text"/>	+	<input type="text" value="10 000 zł"/>	=	<input type="text"/>
(1) nawierzchnia		(2) wyposażenie i ogrodzenie		(3) dokumentacja		(4) łączny koszt

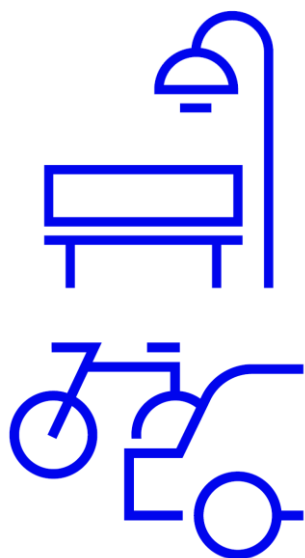

Ulice i oświetlenie

Weryfikacją projektów drogowych zajmują się pracownicy **Zarządu Dróg i Zieleni**
sekretariat@zdiz.gdynia.pl

Tel: 58 761 20 00

Weryfikacją projektów oświetleniowych zajmują się pracownicy **Wydziału Inwestycji**
wydz.inwestycji@gdynia.pl

Tel: 58 668 83 00

Weryfikacją projektów dot. wiat przystankowych zajmują się pracownicy **Zarządu Komunikacji Miejskiej**

Piotr Koehna: p.koehna@gdynia.pl

Tel: 58 660 54 32

Cennik

Budowa dróg, chodników, schodów

Poniżej podano **orientacyjne ceny brutto**. Ostatecznej wyceny dokonują pracownicy Zarządu Dróg i Zieleni, indywidualnie dla każdego projektu.

CHODNIKI I KRAWĘŻNIKI:	Szerokość:	Koszt:
Chodnik ograniczony obrzeżami z obu stron + rozbiórka starego chodnika	2 m	830 zł za mb
Chodnik ograniczony obrzeżami z obu stron	2 m	730 zł za mb
Chodnik ograniczony obrzeżem i krawężnikiem + rozbiórka starego chodnika	2 m	940 zł za mb
Chodnik ograniczony obrzeżem i krawężnikiem	2 m	790 zł za mb
Chodnik ograniczony obrzeżami z obu stron + rozbiórka starego chodnika	1,5 m	680 zł za mb
Chodnik ograniczony obrzeżami z obu stron	1,5 m	590 zł za mb
Chodnik ograniczony obrzeżem i krawężnikiem + rozbiórka starego chodnika	1,5 m	780 zł za mb
Chodnik ograniczony obrzeżem i krawężnikiem	1,5 m	650 zł za mb
Krawężnik betonowy		162 zł za mb

SCHODY I PORĘCZE:		Koszt:
Schody betonowe	2 m	3 130 zł za mb
Poręcz schodów	–	387 zł za mb

JEZDNIE:		Koszt:
Jezdnia z płyt YOMB		380 zł za m ²
Jezdnia z kostki betonowej grubości 8 cm + rozbiórka starej nawierzchni		380 zł za m ²
Nawierzchnia bitumiczna (nakładka)		150 zł za m ²

WYKONANIE REGULACJI URZĄDZEŃ:		Koszt:
Włazów kanałowych		690 zł za szt.
Zaworów wodociągowych i gazowych		270 zł za szt.
Studni teletechnicznych		850 zł za szt.
Kratek ulicznych		560 zł za szt.

INFRASTRUKTURA ROWEROWA:
Koszt:

Dokumentacja projektowa	400 zł za mb
Droga rowerowa	1 500 zł za mb
Droga rowerowa z nawierzchnią bitumiczną	1 500 zł za mb
Droga rowerowa z nawierzchnią mineralno-żywiczną wodoprzepuszczalną	2 000 zł za mb
Wyznaczenie pasa rowerowego na jezdni	80 zł za mb
Czerwone wypełnienie pasa rowerowego	210 zł za mb
Stojak rowerowy z montażem	1 000 zł za szt.
Podpórka rowerowa	2 200 zł za szt.
Stacja napraw rowerów	6 000 zł za szt.
Utwardzenie nawierzchni pod stojak, stację naprawy rowerów	400 zł za m ²

Stojaki rowerowe oraz stacje naprawy rowerów muszą być lokalizowane na nawierzchniach utwardzonych, dlatego w określonych przypadkach należy doliczyć koszt utwardzenia (ostatnia pozycja w tabeli).

Cennik

Ruch drogowy i oznakowanie ulic

Poniżej podano **orientacyjne ceny brutto**. Ostatecznej wyceny dokonują pracownicy Zarządu Dróg i Zieleni, indywidualnie dla każdego projektu.

Niektóre przedsięwzięcia wymagają wykonania dodatkowego projektu zmiany organizacji ruchu, wycenianego odrębnie przez ZDiZ.

ZNAKI DROGOWE, BEZPIECZEŃSTWO W RUCHU DROGOWYM:	Koszt:
Słupki stalowe do montażu znaków i luster drogowych + montaż	393 zł
Tarcza znaku drogowego + montaż	526 zł
Lustro drogowe o średnicy 80 cm + montaż	1 354 zł
Wymalowanie 1 m ² oznakowania poziomego jezdni (cienkowarstwowo)	86 zł
Próg zwalniający + oznakowanie	7 000 zł
Słupki wygradzający	213 zł
Wyniesione przejście dla pieszych + oznakowanie	18 000 zł

OZNAKOWANIE ULIC I PLACÓW:	Koszt:
Tablica z nazwą ulicy w Śródmieściu Gdyni, długość ok. 0,6 m + słupki, montaż, odtworzenie fragmentu nawierzchni	4 420 zł
Tablica z nazwą ulicy w Śródmieściu Gdyni, długość ok. 1,2 m + słupki, montaż, odtworzenie fragmentu nawierzchni	4 600 zł
Tablica z nazwą ulicy poza Śródmieściem Gdyni, długość ok. 0,6 m + słupki, montaż, odtworzenie fragmentu nawierzchni	1 370 zł
Tablica z nazwą ulicy poza Śródmieściem Gdyni, długość ok. 1,2 m + słupki, montaż, odtworzenie fragmentu nawierzchni	1 550 zł
Tablica ozdobna z nazwą placu, skweru itp. + słupki, montaż, odtworzenie fragmentu nawierzchni	5 150 zł
Tablica ścienna + montaż	3 000 zł
Tablica wolnostojąca + montaż, dokumentacja projektu	14 000 zł

TABLICA INFORMACJI PASAŻERSKIEJ:	Koszt:
Dokumentacja projektowa	17 000 zł
Tablica z podłączeniem (poniżej 50 m kanalizacji teletechnicznej)	80 000 zł

UWAGA: Postawienie tablicy informacji pasażerskiej za każdym razem wymaga wykonania dokumentacji projektowej.

WIATY PRZYSTANKOWE:	Koszt:
Projekt postawienia wiaty w nowej lokalizacji	4 500 zł

Wiata standardowej wielkości	30 000 zł
Wiata wspornikowa (bez boków – do lokalizacji w miejscach z wąskimi chodnikami)	29 200 zł
Oświetlenie wiaty z paneli fotowoltaicznych	7 500 zł
Oświetlenie wiaty i gabloty rozkładowej z paneli fotowoltaicznych	10 500 zł
Ekran-e-papierowy zasilany panelami solarnymi prezentującymi najbliższe odjazdy (zalecany montaż w dzielnicach na obrzeżach miasta)	49 000 zł
Zabrukowanie nóg pod wiatą (dotyczy tylko nowych lokalizacji)	600 zł za m ²
Dodatkowe zabruki (dodatkowe odtworzenie bez podbudowy)	69 zł za m ²
Zabruki z podbudową (wykonanie od nowa)	153 zł za m ²
Dodatkowe krawężniki (wykonanie od nowa)	96 zł za mb
Zielona ściana (wiata standardowa i większa, montaż zieleni na obecnych wiatkach)	5 000 zł za szt.
Pielęgnacja zielonej ściany na szerokości 2 paneli (przez okres 3 lat)	12 000 zł

SYGNALIZACJA ŚWIETLNA:

Koszt:

Zmiana programu istniejącej sygnalizacji świetlnej	5 000 zł
Sterownik, zasilanie, szafka do nowej sygnalizacji świetlnej + projekt sygnalizacji świetlnej, wydanie warunków	110 000 zł
Maszt niski	4 000 zł
Maszt wysoki	30 000 zł
Metr kanalizacji lokalnej (do połączenia masztów)	500 zł
Sygnalizator dźwiękowy	700 zł
Przycisk dla pieszych	650 zł

Orientacyjny łączny koszt nowej sygnalizacji świetlnej: od **200 000** do **800 000 zł** za skrzyżowanie.

Cennik

Oświetlenie zewnętrzne

Poniżej podano **orientacyjne ceny brutto**. Ostatecznej wyceny dokonują pracownicy Wydziału Inwestycji, indywidualnie dla każdego projektu.

UWAGA: Oświetlenie **wymaga wykonania oddzielnej dokumentacji projektowej**, nawet jeśli stanowi część większej inwestycji (na przykład parku, siłowni miejskiej).

BUDOWA SIECI:	Koszt:
Roboty ziemne: wykopy, zasypka i inne	120 zł za mb
Przecisk	650 zł za mb
Ułożenie przepustów z rur ochronnych	85 zł za mb
Układanie kabli w rowach kablowych	92 zł za mb
Układanie bednarki do 120 mm ²	62 zł za mb
Pomiary i czynności sprawdzające	2 500 zł za kompl.
Rozdzielnica elektryczna	8 200 za kompl.

ELEMENTY OŚWIETLENIA:	Koszt:
Słup oświetleniowy stalowy ocynkowany H = 6m	2 650 zł za szt.
Fundament dla słupów żelbetowych F 150	625 zł za szt.
Montaż na słupie opraw LED 290W	8 200 zł za szt.
Montaż na słupie opraw LED 60W	4 350 zł za szt.
Oświetlenie fotowoltaiczne (kompletna latarnia fotowoltaiczna wraz z akumulatorami)	20 000 zł za szt.
Latarnia hybrydowa, tj. panel fotowoltaiczny + turbina wiatrowa	25 000 zł za szt.

DOKUMENTACJA I POZWOLENIA:	Koszt:
Projekt budowlany i wykonawczy, projekt tymczasowej organizacji ruchu, specyfikacje techniczne, przedmiary robót, kosztorysy inwestorskie, uzyskanie decyzji administracyjnych i in.	15–20 % kosztów budowy

Łączny koszt inwestycji zostanie uzyskany przez pomnożenie kosztów budowy przez 1,2.

(1) łączny koszt budowy



(2) łączny koszt inwestycji

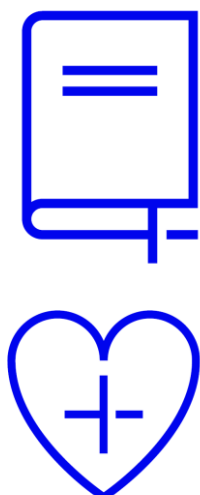

Projekty miękkie (nieinwestycyjne)

Weryfikacją projektów z zakresu edukacji zajmuje się
Wydział Edukacji
wyzd.edukacji@gdynia.pl,
tel. 58 761 77 00

Weryfikacją projektów z zakresu kultury zajmuje się
Wydział Kultury
wyzd.kultury@gdynia.pl
tel. 58 527 49 06

Weryfikacją projektów z zakresu zdrowia zajmuje się
Gdyńskie Centrum Zdrowia
e-mail: sekretariat@gcz.gdynia.pl ,
tel. 58 880 83 22

Weryfikacją projektów z zakresu sportu zajmuje się
Gdyńskie Centrum Sportu
Łukasz Ceyrowski – l.ceyrowski@gdyniasport.pl,
tel. 606 216 900

Weryfikacją projektów z zakresu działalności na rzecz
społeczności lokalnej: warsztaty, festyny, kino plenerowe
zajmuje się **Biuro ds. Dzielnic**
dzielnice@gdynia.pl
tel. 58 662 48 82
oraz
Wydział Polityki Rodzinnej
e-mail: rodzina@gdynia.pl
tel. 58 620 00 64

Kultura, edukacja, zdrowie, sport

Poniżej podano **orientacyjne ceny brutto (z uwzględnionym podatkiem VAT)**. Ostatecznej wyceny dokonują pracownicy Wydziału Kultury, Wydziału Edukacji, Gdyńskiego Centrum Zdrowia, Gdyńskiego Centrum Sportu lub innych komórek i jednostek miejskich, indywidualnie dla każdego projektu.

PAMIĘTAJ!

Dla każdego wydarzenia o charakterze edukacyjnym i kulturalnym zaplanuj też koszty jego promocji.

Przy planowaniu wydarzeń plenerowych pamiętaj o uwzględnieniu kosztów związanych z ich obsługą, np. transportu sprzętu, uporządkowania przestrzeni po spotkaniu itp.

Planując budżet wydarzenia, oszacuj liczbę osób, które wezmą w nim udział, od tego bowiem zależy ostateczna cena wielu kategorii budżetowych.

Podane niżej cenniki zawierają najbardziej typowe wydatki związane z organizacją wydarzenia. Dostosuj je do specyfiki planowanej imprezy.

ZBIORY KSIĄŻEK DO BIBLIOTEK	Koszt:
50 pozycji popularno-naukowych	3 000 zł
50 pozycji z beletrystyki	2 000 zł
SPOTKANIA W BIBLIOTEKACH/SZKOŁACH (autorskie, występy):	Koszt:
Honoraria dla gości/autorów	500-1 500 zł za os.
Poczęstunek	10 zł za os.
Teatrzyk dla dzieci (wynagrodzenia artystów, wyposażenie techniczne – mikrofony, agregat, koszty ZAiKS)	3 000-6 000 zł
KINO PLENEROWE:	Koszt:
Zakup licencji do filmu pełnometrażowego	700-900 zł za film
Wynajem nagłośnienia i projektora	1 300 zł za dzień
Wynajem agregatu prądotwórczego	800 zł na dzień
Wynajem ekranu do projekcji filmowej	800 zł za dzień
Wynajem toalet przenośnych (1 toaleta na 50 osób)	400 zł za szt.
Wynajem leżaków	15 zł za szt.
Namiot (4mx4m)	350 zł za szt.
Koszty przygotowania terenu i transportu	500 zł za dzień

Koszty wywozu i sprzątania	500 zł za dzień
Koszty obsługi sprzętu podczas wydarzenia	1 000 zł za dzień

ZAJĘCIA EDUKACYJNE/ARTYSTYCZNE: Koszt:

Wynagrodzenie osoby prowadzącej zajęcia/instruktora	80-600 zł za godz.
Materiały (wydruki, materiały plastyczne, papirnicze)	20-40 zł za os.
Wynajem pomieszczeń	35-50 zł za godz.

FESTYN/ŚWIĘTO ULICY/PIKNIK SĄSIEDZKI: Koszt:

Wynajęcie sceny z nagłośnieniem i oświetleniem	2 000-5 000 zł
Zespół muzyczny – honorarium	2 000-10 000 zł
Konferansjer/prowadzący	500-2 000 zł
Wynajem toalet przenośnych (1 toaleta na 50 osób)	400 zł za szt.
Zespół ratownictwa medycznego	150-250 zł za godz.
Wynajęcie namiotów (4mx4m)	350 zł za szt.
Wypożyczenie kompletu 2 ławek i stołu	40-60 zł za kompl.
Ubezpieczenie festynu	300 zł
Pokazy np. kuglarskie	wycena indywidualna
Poczęstunek	15-20 zł za os.
Stefa animacji dziecięcej (dla dzieci do 5 r.ż., wyposażenie miejsca, animator do 2 godz.)	2000 zł
Zjeżdźalnie dmuchane, trampoliny	wycena indywidualna (nie mniej niż 2 500 zł)
Zakup licencji do odtwarzania muzyki	500 zł
Sprzątanie terenu, usuwanie śmieci	1 000 zł za dzień
Ochrona	500-1 000 zł za dzień
Koszty przygotowania terenu i transportu	500 zł za dzień
Koszty obsługi w czasie wydarzenia	800 zł za dzień

ZAWODY SPORTOWE⁶: Koszt:

Wypożyczenie agregatu 2kW	100 zł za dzień
Brama startowa	100 zł za szt.
Podesty sceniczne	40 zł za szt.
Nagłośnienie (-1 kolumna + mikrofon)	100 zł za zestaw
Podium	50 zł za szt.

⁶ Gdyńskie Centrum Sportu w trakcie swoich wydarzeń sportowych nie ma w swoim zakresie ubezpieczenia osób biorących udział w wydarzeniu (NNW).

Spiker	300-400 zł za dzień
Trampolina d=150cm	300 zł za dzień
Namiot dmuchany (3mx3m)	100 zł za dzień
Leżak	10 zł za dzień
Zaiks, Stoart, Spav, SAWP	zgodnie z cennikiem
Fotorelacja	300-500 zł za dzień

ZAJĘCIA SPORTOWE

Koszt:

Instruktorzy sportowi	180 zł za godz.
Instruktor nordic walking	220 zł za godz. (z kijami)
Kurs tańca towarzyskiego - instruktorzy	150-300 zł za godz.
Medale dla uczestników	5zł drewniane, 3 zł kapsel za szt.
Puchary dla zwycięzców	50 zł komplet mały, 80 zł komplet duży
Wynajem mniejszej sali sportowej (np. na zajęcia fitness)	80-120 zł za godz.
Wynajem dużego obiektu sportowego (np. sali gimnastycznej)	150-250 zł za godz.

PROMOCJA WYDARZEŃ KULTURALNYCH, EDUKACYJNYCH, SPORTOWYCH

Koszt:

Druk materiałów promocyjnych (zależy od formatu i nakładu)	od 750 zł
Reklama w mediach	100-1 000 zł

DEFIBRYLATORY

Koszt:

Defibrylator AED (3G) montowany na zewnątrz budynku (AED, kapsuła, montaż kapsuły i podłączenie do sieci energetycznej, tablica informacyjna)	13 400 zł
Defibrylator AED wolnostojący:	21 500 zł
› Defibrylator AED z kapsułą	12 000 zł
› Stojak dla defibrylatora wolnostojącego	3 500 zł
› Projekt przyłączenia do sieci energetycznej dla wolnostojącego	2 000 – 3 000 zł
› Przyłączenie do sieci energetycznej defibrylatora wolnostojącego	2 000 – 3 000 zł
Defibrylator AED (3G) montowany wewnątrz budynku (AED, szafka, montaż szafki, tablica informacyjna)	10 300 zł

Dział Diagnoz i Partycypacji
Laboratorium Innowacji Społecznych
ul. Żeromskiego 31, 81-346 Gdynia
tel. 58 727 39 10,
www.bo.gdynia.pl